

SOCIEDAD  
TERMINALES DE TRANSPORTE  
DE MEDELLIN S. A.

CARTA DE ORGANIZACION JERARQUICA

RES. N° 002  
ACTA DE JUNTA N° 133  
FECHA. 22-VI-93

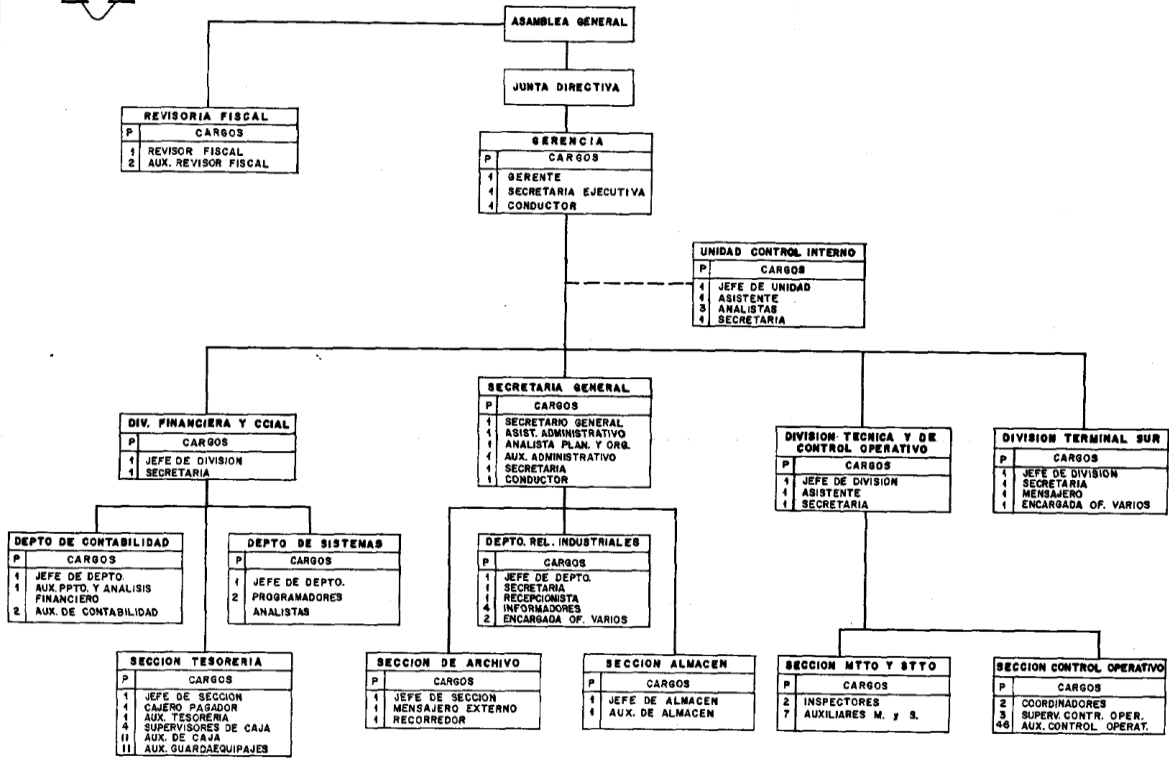

PERIODO 3 1993  
ENTIDAD PRODUCTORA  
Terminales de Transporte de Medellín S.A.  
UNIDAD ADMINISTRATIVA  
3/1.0 Asamblea General De Accionistas  
Órgano rector. Tiene la facultad previo el trámite; para crear y decretar los cambios estatutarios que estime convenientes

FORMATO DE TABLA DE VALORACIÓN DOCUMENTAL

ENTIDAD PRODUCTORA: Terminales de Transporte de Medellín S.A. Hoja de  
UNIDAD ADMINISTRATIVA: 3/1.0 Asamblea General De Accionistas

Código	Asunto o serie	Subserie	Retención	Disposición Final				Procedimientos
				CT	E	M	S	
3/1.1.1	Actas	Actas Asamblea General De Accionistas		x		x		Se conserva en su totalidad, se articulan los anexos a la copia del acta y esta es la que se prestará para garantizar su conservación, se digitaliza.
3/1.20		Libro de accionistas		X				El libro de Accionistas se conserva en la caja fuerte de la Entidad, es de conservación total.

CONVENCIONES:

CT: Conservación total M Microfilmación  
E: Eliminación S Selección

Firma aprobación \_\_\_\_\_ Fecha \_\_\_\_\_





**PERIODO 3 1993**  
**ENTIDAD PRODUCTORA**  
**Terminales de Transporte de Medellín S.A.**  
**UNIDAD ADMINISTRATIVA**  
**3/8.0 División financiera y comercial**  
**"planeación, ejecución y control de las políticas financieras de la empresa, coordinación y control del sistema contable".**

**FORMATO DE TABLA DE VALORACIÓN DOCUMENTAL**

**ENTIDAD PRODUCTORA:** Terminales de Transporte de Medellín S.A. Hoja de  
**UNIDAD ADMINISTRATIVA:** 3/8.0 División Financiera y Comercial

Código	Asunto o serie	Subserie	Retención	Disposición Final				Procedimientos
				CT	E	M	S	
3/8.4.1	Comprobantes Contables	Comprobantes De Ingreso				x	x	Se conserva una muestra del 10% y se digitaliza, el resto se elimina.
3/8.4.2		Comprobantes De Egresos				x	x	Se conservan los egresos por pagos de préstamo e hipoteca a los bancos coopdesarrollo, Banco Tequendama y al IDEA, y los pagos de nómina y seguridad social al igual que sus anexos y se digitalizan, el resto de la información se elimina.
3/8.5	Comunicaciones Oficiales					x	x	Se conserva el 10% como muestra para conservación total y se digitaliza, el resto se elimina.
3/8.9.1	Declaraciones	Declaración de industria y comercio		X				Se elimina en su totalidad pues se conservan los estados financieros los cuales ya poseen esta información.
3/8.9.2		Declaración de renta		X				Se elimina en su totalidad pues se conservan los estados financieros los cuales ya poseen esta información.
3/8.9.3		Retención en la fuente		X				Se elimina en su totalidad pues se conservan los estados financieros los cuales ya poseen esta información.
3/8.10	Documentos De Trabajo			x				Se elimina en su totalidad.
3/8.12.1	Estados Financieros	Balances				X	X	Se conserva solo el anual que es con corte ha Diciembre, el cual es aprobado por la Asamblea General, y tiene el dictamen de la Revisoría.
3/8.15	Facturación					X	X	Las facturas que se encuentran sin pagar serán entregadas a la Caja, el resto de la información se elimina

**CONVENCIONES:**

**CT:** Conservación total **M** Microfilmación  
**E:** Eliminación **S** Selección

**Firma** aprobación \_\_\_\_\_ **Fecha** \_\_\_\_\_

**FORMATO DE TABLA DE VALORACIÓN DOCUMENTAL**

**ENTIDAD PRODUCTORA:** Terminales de Transporte de Medellín S.A. Hoja de  
**UNIDAD ADMINISTRATIVA:** 3/8.0 División Financiera y Comercial

Código	Asunto o serie	Subserie	Retención	Disposición Final				Procedimientos
				CT	E	M	S	
3/8.18.1	Informes	Movimientos Contables			x			Se eliminan en su totalidad este documento se elaboraba para los informes a la Asamblea General por lo tanto se encuentran anexos a cada acta.
3/8.21.1	Libros auxiliares	Libros auxiliares con ajuste				X	X	Se conserva solo el último generado en el mes de Diciembre y se digitaliza, el resto se elimina.
3/8.25.1	Planes	Plan de inversión			x			Se elimina en su totalidad el aprobado ya reposa como anexo en las actas de Junta Directiva.

**CONVENCIONES:**

**CT:** Conservación total **M** Microfilmación  
**E:** Eliminación **S** Selección

**Firma** aprobación \_\_\_\_\_ **Fecha** \_\_\_\_\_















